

Talento.net

PROGRAMMI PER LA GESTIONE AZIENDALE

ANALISI FINANZIARIA

Talento.net è un software gestionale a pacchetti che copre tutte le esigenze delle piccole e medie imprese.

Le nostre soluzioni comprendono diversi sistemi e moduli per adattarsi alla realtà dei clienti. L'insieme delle soluzioni danno vita a un sistema informativo integrato specifico per la gestione aziendale. Il modulo **ANALISI FINANZIARIA** mira a comprendere la gestione economica, finanziaria e patrimoniale di un'azienda tramite lo studio

del bilancio di esercizio e dei dati da questo ricavabili. È la soluzione ideale per chi desidera analizzare l'evoluzione che l'azienda ha avuto nel tempo.

Il modulo ti permette di conoscere come il mondo esterno valuta la tua azienda.



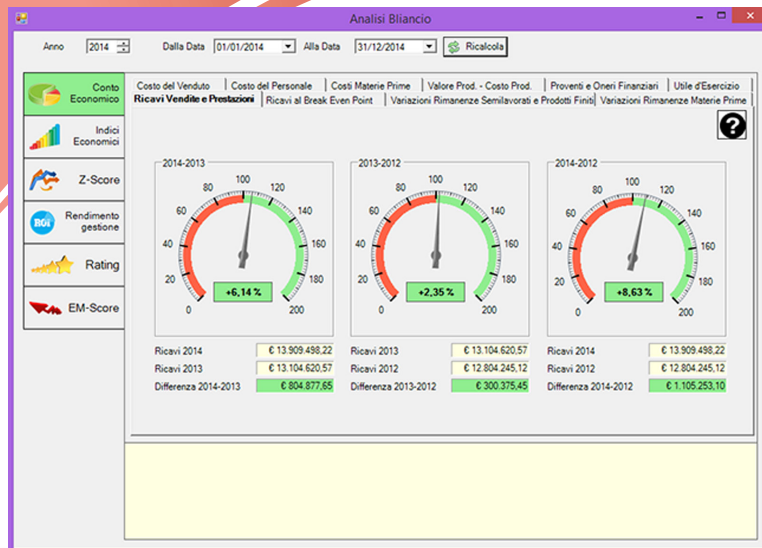

CONTO ECONOMICO

La sezione CONTO ECONOMICO riporta tutti i dati riguardanti i costi e i ricavi di competenza del periodo amministrativo, illustra il risultato economico della gestione del periodo considerato.

L'analisi e il confronto vengono effettuati sull'anno selezionato, e sui due esercizi precedenti. Il periodo di riferimento può essere scelto liberamente (mensile, trimestrale, da mese a mese, ecc.) Il confronto verrà effettuato sullo stesso periodo degli anni precedenti.

INDICI ECONOMICI

Gli indici economici misurano la redditività dell'azienda, intesa come capacità di realizzare in futuro reddito positivo (utile).

Sono indici economici ad esempio il ROI, il ROE, e il ROS. In ogni pagina è presente una spiegazione dell'indice con un metro di giudizio col quale confrontare i risultati (gli indici proposti sono indicatori medi in quanto questi parametri possono variare di settore in settore di appartenenza aziendale).

Come per il conto economico, gli indici vengono confrontati con i due anni precedenti a quello scelto per l'analisi.

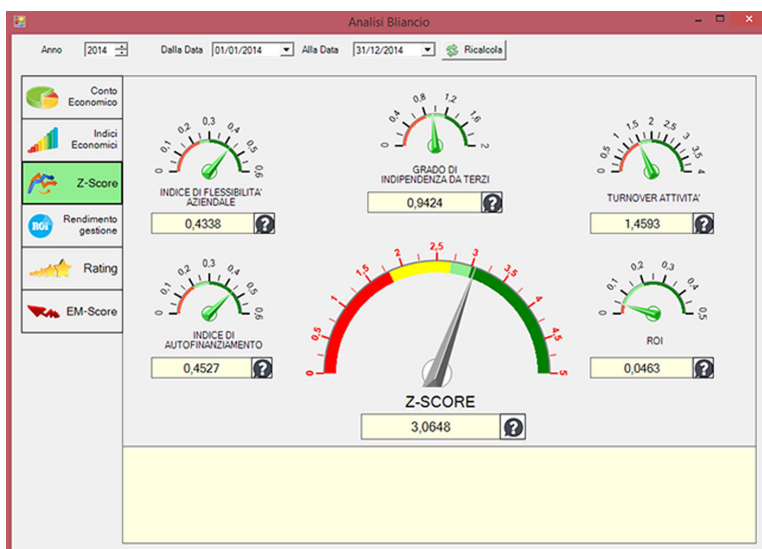
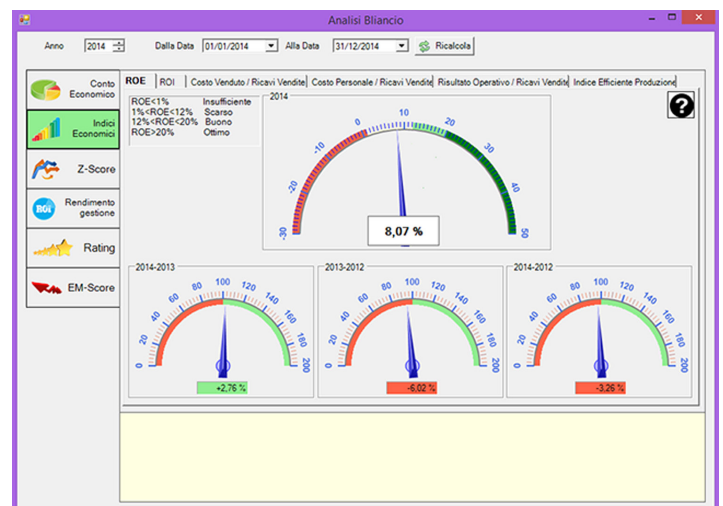

Z-SCORE

Lo "Z-SCORE" è un valido modello diagnostico della crisi societaria, caratterizzato da un elevato tasso di affidabilità (percentuale di errore compresa tra il 15% ed il 25%).

L'attuale formula di Altman utilizzata e corretta per società non quotate, si basa principalmente su cinque indici (flessibilità aziendale; indice di autofinanziamento; ROI; capitalizzazione o indice di indipendenza da terzi; turnover attività totali) opportunamente pesati con i quali assegna al valore di sintesi ottenuto (Z-Score) la capacità di esprimere sinteticamente la probabilità dell'azienda di essere o meno insolvente nei successivi 3 anni.

RENDIMENTO DELLA GESTIONE

Il ROI sintetizza il rendimento della gestione tipica dell'azienda in base a tutto il capitale in essa investito (capitale proprio + capitale di terzi), al lordo degli oneri fiscali ed è indipendente dai risultati della gestione non caratteristica e straordinaria.

Tale indice evidenzia la bravura nel far fruttare sia il capitale dei soci (capitale proprio) che quello dei terzi finanziatori (debiti).

Confrontandolo col costo di indebitamento si riesce a capire se la leva finanziaria ha un effetto moltiplicatore positivo nei confronti del ROE oppure negativo.

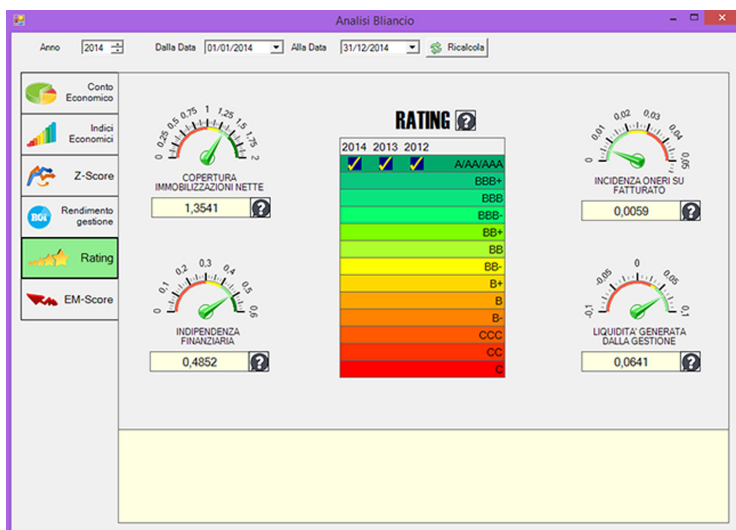
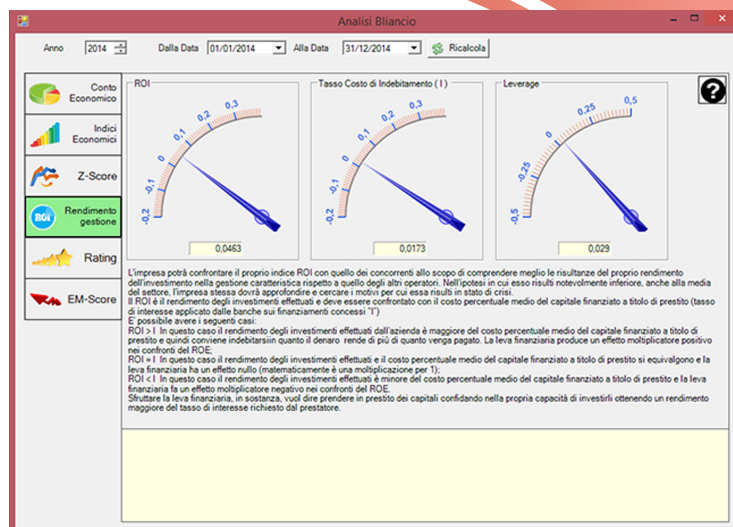

RATING

Il RATING è un giudizio sulle capacità di una società di pagare o meno i propri debiti.

La combinazione delle lettere abbinate ai valori per il calcolo del Rating degli ultimi due anni, generano la chiave di lettura tendenziale sul rischio di credito per la revisione delle linee di credito accordate.

Nel nostro caso i giudizi variano da "AAA", il giudizio che indica il massimo grado di solvibilità di una società, alla "D" che indica invece lo stato di una società insolvente (l'agenzia di riferimento è Standard & Poor's).

EM-SCORE

L'EM-SCORE è un modello che deriva dallo Z-SCORE e permette di ottenere una valutazione del rating del debito della società.

Questo è un valido strumento per analizzare la solvibilità dell'indebitamento da parte di un'azienda. L'analisi viene sempre effettuata sui 3 anni, per avere un andamento più dettagliato dell'azienda.

L'indice fa riferimento alle normative vigenti: la stesura del Piano dei Conti Europeo e gli accordi internazionali di Basilea 2 e Basilea 3.

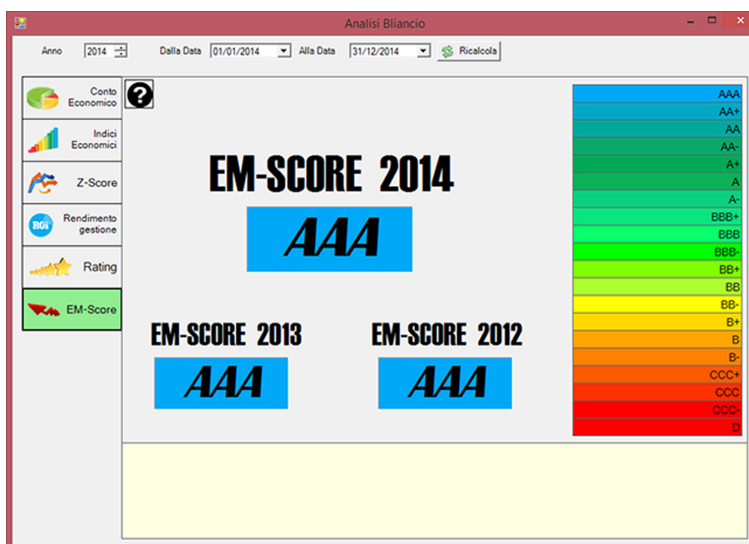



SINTESI DELL'ATTIVO



Rimanenze
Immobilizzazioni
Attivo totale
Crediti verso clienti
Crediti verso soci versamenti dovuti

Crediti totali
Attività finanziarie
Ratei risconti attivi

SINTESI DEL PASSIVO



Capitale proprio
Passivo totale
Patrimonio netto
Fondo rischi oneri
TFR

Conti online
Debiti verso banche
Debiti verso fornitori
Debiti verso altri finanziatori

SINTESI ECONOMICO



Ricavi vendite prestazioni
Ricavi BEP
Costi materie prime
Costo venduto
Variazioni rimanenze semilavorati prodotti

Variazioni rimanenze materie prime
Costo personale
Valore costo produzione
Proventi/oneri finanziari
Utile esercizio

Talento.net

PROGRAMMI PER LA GESTIONE AZIENDALE



Talenum srl

Via Campo Fiera, 2 - 25020 Gambara (Bs) - Tel. 030 9956744 - info@talenum.it

P. IVA e Cod. Fisc. 01297360198